

# 仲間や家族、社内外レクリエーション etc.. パン食い FUN RUN !

距離	種目	スタート時間	参加料	制限時間
3時間リレー	男女小学生以上 (4~10人混成可)	11:20	1人¥3,900	3時間
500m	親子ペア ※子は未就学児から小学生 (表彰なし・子供のみパン食いあり)	10:40	¥1,500	10分

園内バス運行時間により、スタート時間の5~10分の変更の可能性があります。

参加チームが100チームを超えた場合  
安全確保のため、第1走者のみ2周となります。

## コース

1周 1.6km

園内工事中の可能性あり



人工芝：テント立てベグ打ち不可  
天然芝：テント立てベグ打ち可

駐車場  
(1日500円)  
荷物預かり無し  
簡易更衣室あり



## アクセス

主催：ランインフォ/ウィンドアップ  
共催：ZIP-FM77.8  
特別協賛：コガネパン  
協賛：びんちょうひつまぶし/MITTS COFFEE/うどん酒場 つるこう  
後援：アシックスジャパン(株)  
期日：令和2年1月26日(日)  
開催場所：愛・地球博記念公園モリコロパーク 大芝生広場 特設会場  
愛知県長久手市茨ヶ畑乙1533-1  
受付会場：愛・地球博記念公園モリコロパーク特設会場  
受付時間：9:00 ~ 10:40 (各種目にあわせて受付)  
競技種目：500m親子ペア/3時間リレー(4~10人混成可)  
定員：500m親子ペア100組/3時間リレー 200チーム  
表彰対象：3時間リレー3位まで (タイムではなくパンの獲得個数)※別途証明有り  
出場資格：(個人)小学生以上の健康な方  
(リレー)小学生以上の健康な方 ※男女混成可  
申込：所定の参加申込書に必要事項を記入、捺印の上、現金書留もしくは定額小為替を添えて指定の申込住所へ郵送して下さい。  
※お申込・郵送先・お問い合わせ参照。  
Wind up (加古川店)へ持参でもOKです。  
申込締切：令和2年1月8日(水)  
ランネット/大会事務局/切

パンの獲得数を競う大会ですので、タイムの計測はございません。

### <競技について>

モリコロパーク内の1周1.6kmの特設コースを走ります。パン食リレーの部は仲間といっしょにタスキリレーでパンの総獲得数を競い合う大会です。一人1周走ってからタスキの受け渡し(パトタッチ)を行ってください。順番、出走回数はチームで自由に決めてもらって結構です。タスキの受け渡しの際は、必ず口にパンをくわえて行ってください。(受け渡しはタスキのみです。)

### 注意事項

- 1) 競技中に発生した事故、トラブルについては、本人の責任において処理解決して下さい。怪我等に関しては主催者が加入する1日保険範囲内で対処しますが、以後一切の責任は負いません。
- 2) 申込締切後、参加通知ハガキを大会の1週間前までに郵送致しますので当日必ずご持参下さい。参加賞・No.カード(ゼッケン)とお引き換え致します。
- 3) 貴重品の紛失・盗難については主催者は一切責任を負えません。できるだけ持ってこないようにして下さい。会場には貴重品を預かる場所はありません。
- 4) お申し込み後の返金にはお応え致しかねますので、あらかじめご了承下さい。申し込まないでください。
- 5) 当日受付をされない場合、後日の参加賞の送付は行いません。予めご了承下さい。
- 6) 雨天決行ですが、悪天候の場合は公園の施設側、主催者側には雨天をしるく機材等はございませんので、各自で準備願います。
- 7) 台風などの自然災害による不測の事態が生じた場合、大会事務局などの判断により大会を中止する場合がございます。その際、参加料の返金とはございませんので、あらかじめご了承下さい。申し込まないでください。中止に関するご案内は、前日の20時ごろもしくは大会当日朝の6時頃にはランインフォのHP (http://www.runinfo.jp)にてご案内の予定です。
- 8) 参加者は本大会中に撮影された写真や映像は、主催者に帰属するのを認めているものとします。

積雪等の荒天時は中止となります。  
雨天決行ですが、衛生上の観点からパン食いを除いた3時間のリレーマラソンになる可能性もございます。

参加賞とパンの配布は有ります

昔なつかしのパン食い競走！  
タイム(周回数)ではなくパンの獲得数をチームで競います。第3回 開催決定!! runinfo

2020 1月26日 (日曜日) 第3回

大会MC ZIP-FM MUSIC NAVIGATOR 堀江 美穂

受付時間 9:00 ~ 10:40

当日発表のお楽しみ企画アリ!!

15:00頃 結果発表&お楽しみイベント

ある特定の曲が流れると!?

スペシャルチャンス!! 獲得個数が?倍に!!

仮装ランナー大歓迎!!

Kid'sイベント de おみやげGET!!

開会式にて案内します (小学生以下・付き添いのお子様も対象です。)

輪投げ

ぬい絵 お絵描き コーナー

パン・パンに関するグッズ (オリジナルマグカップ・ソーサー ショッピングトートバッグなど)

ホリエミホ賞 ZIP-FM賞

申し込みのみ切

申し込み・郵送先・お問い合わせ ネット申し込み

TRACK & FIELD Wind Up

ランネット モシコム

〒675-0064 兵庫県加古川市加古川町溝之口720 Tel/Fax 079-425-1448

令和2年1月8日(水)  
ランネットモシコム・大会事務局必着 共に

共催 ZIP-FM 77.8

特別協賛

コガネパン

協賛

びんちょう

MITTS

うどん酒場 つるこう

随時協賛メーカー拡大中

後援

asics

**注意点 1** パン食いの際、1度口につけたものは必ず獲得してください。

**注意点 2** 袋入りパンを洗濯バサミで取り付けます。

**Q1** そんなにパン食べれません！

A、基本、一周毎に袋入りのパンを取っていただき、チームで集めて、最終獲得数で順位を決めますので食べません！そしてお持ち帰りしていただきます(^ ^)でもお腹が減ったら食べてもOKです！！(獲得したパンは申告・別途 Q3 にて説明あり)

**Q2** 単純に走力があって周回数が多いいチームが有利なのですか？

A、みんなが楽しめるように色々工夫しています。パン食後にクジ引きがあります。そのクジの内容によっては、パンを多く獲得出来る可能性があります(^ ^)。パンを大量 GET でき、一発逆転のチャンスがあるかも?! その逆もあります...

**Q3** パンの数はどうやってカウントする(数える)のですか？

A、タスキリレー後、獲得したパンとクジに書いてある個数を、専門スタッフに報告していただきます。(開会式にて詳しく説明を行います。)

**Q4** 大人が多い方が有利なの？

A、走力の劣る小学生以下のお子様に向けた Kids 特別ルールとして、当日発表のチャンスタイムがあります。  
※小学生 1 人につきパン 1 個スタート前にポイントが加算されています。  
※付き添いのお子様には、成績には反映されませんが輪投げと塗り絵で獲得したパンはお持ち帰りいただけます。

**Q5** パン食い競走でのリレーマラソンってどんなの？

A、1 人 1 周 1.6 km ごとに次走者にタスキリレーを行います。(1 人が走る回数は各チームにお任せします。)  
※タスキの受け渡しの際は、必ず口にパンをくわえて行ってください。(受け渡しはタスキのみです。)

**Q6** パン食いゾーンはどこにあるの？

A、リレーゾーン手前 25m を予定しています。(天候・参加人数で変動あり)

目指せ!  
100 個ゲット!

タスキの受け渡しの際は、必ず口にパンをくわえて行ってください。(受け渡しはタスキのみです。)

パンの獲得個数をチームごとに競い合います。  
1 周ごとにパンをひとつ獲得。パンには当たりクジがついており 1~5 個ボーナス特典!! (ハズレも有り)

NO.	NAME	LAP	TOTAL	CHK
1		:	:	<input type="checkbox"/>
2		:	:	<input type="checkbox"/>
3		:	:	<input type="checkbox"/>
4		:	:	<input type="checkbox"/>
5		:	:	<input type="checkbox"/>
6		:	:	<input type="checkbox"/>
7		:	:	<input type="checkbox"/>
8		:	:	<input type="checkbox"/>
9		:	:	<input type="checkbox"/>
10		:	:	<input type="checkbox"/>
11		:	:	<input type="checkbox"/>
12		:	:	<input type="checkbox"/>
13		:	:	<input type="checkbox"/>
14		:	:	<input type="checkbox"/>
15		:	:	<input type="checkbox"/>
16		:	:	<input type="checkbox"/>
17		:	:	<input type="checkbox"/>
18		:	:	<input type="checkbox"/>
19		:	:	<input type="checkbox"/>
20		:	:	<input type="checkbox"/>
21		:	:	<input type="checkbox"/>
22		:	:	<input type="checkbox"/>
23		:	:	<input type="checkbox"/>
24		:	:	<input type="checkbox"/>
25		:	:	<input type="checkbox"/>
26		:	:	<input type="checkbox"/>
27		:	:	<input type="checkbox"/>
28		:	:	<input type="checkbox"/>
29		:	:	<input type="checkbox"/>
30		:	:	<input type="checkbox"/>

NO.	NAME	LAP	TOTAL	CHK
31		:	:	<input type="checkbox"/>
32		:	:	<input type="checkbox"/>
33		:	:	<input type="checkbox"/>
34		:	:	<input type="checkbox"/>
35		:	:	<input type="checkbox"/>
36		:	:	<input type="checkbox"/>
37		:	:	<input type="checkbox"/>
38		:	:	<input type="checkbox"/>
39		:	:	<input type="checkbox"/>
40		:	:	<input type="checkbox"/>
41		:	:	<input type="checkbox"/>
42		:	:	<input type="checkbox"/>
43		:	:	<input type="checkbox"/>
44		:	:	<input type="checkbox"/>
45		:	:	<input type="checkbox"/>
46		:	:	<input type="checkbox"/>
47		:	:	<input type="checkbox"/>
48		:	:	<input type="checkbox"/>
49		:	:	<input type="checkbox"/>
50		:	:	<input type="checkbox"/>

運営面充実のため、先着 200 チームにてみ切りです。ランネットモシコムからのエントリーが優先となりますので、ご注意ください。

下部の参加申込書、もしくはランネットモシコムから受付中!!

仮装ランナー大歓迎!!

宗教・政治色の強いものはご遠慮ください。手に物を持って走る場合は、先のとがっていない物(長さ 50cm まで)をお願いします。

積雪等による大会中止の場合のパンの配布方法は「案内ハガキ」にてお知らせ致します。

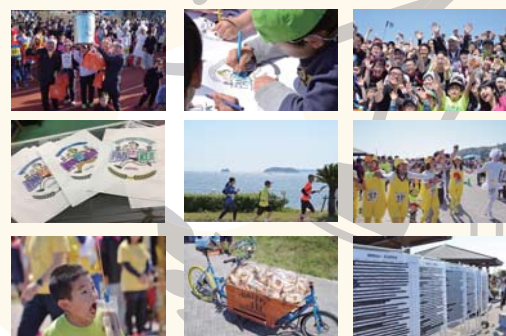

関連大会の様子はコチラ Check!

#パン食い de リレーマラソン

パン食い de リレーマラソン

インスタ・ヤフー他  
パン食いリレーで検索!

パン食いリレー

検索

### 参加申込書 第3回 パン食い de リレーマラソン in モリコロパーク

フリガナ.....  
氏名(代表者)..... 年齢..... 歳  
住所.....  
電話(連絡先)..... チーム名.....  
参加種目 3時間リレー(4~10人)  1人 ¥3,900 **重要** チーム内小学生の人数 (人) 500m親子ペア  ¥1,500  
メンバー  
フリガナ..... ①..... 歳 男・女..... フリガナ..... ⑥..... 歳 男・女.....  
フリガナ..... ②..... 歳 男・女..... フリガナ..... ⑦..... 歳 男・女.....  
フリガナ..... ③..... 歳 男・女..... フリガナ..... ⑧..... 歳 男・女.....  
フリガナ..... ④..... 歳 男・女..... フリガナ..... ⑨..... 歳 男・女.....  
フリガナ..... ⑤..... 歳 男・女..... フリガナ..... ⑩..... 歳 男・女.....  
参加料 ( )円 × ( )人 = 合計 ( )円

誓約書 参加者が未成年の場合は、誓約書に同意の上、保護者の方が氏名を記入し捺印して下さい。

本大会の事故については、自己(保護者)の責任とし、主催者側に一切の迷惑をかけません。

令和 年 月 日 保護者氏名

(印)